

PRESJEK NOSAČA NA DIJELU ISPOD NADOGRADJENE PJEŠAČKE RAMPE MJ 1:25

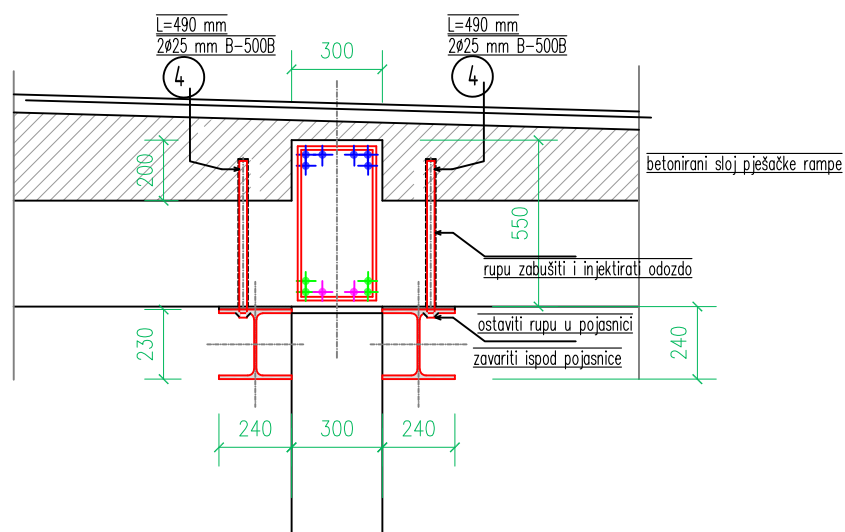

		TEH PROJEKT KONZALTING d.o.o. RIJEKA za projektiranje, konzalting i inženjering Fiorello La Guardia 13/VI, 51000 Rijeka		OIB 76996920034	
Projektant: IVAN TOMLJANOVIĆ, dipl.ing.grad.		Investitor: GRAD RIJEKA, ODJEL GRADSKJE UPRAVE ZA KULTURU KORZO 16, RIJEKA		Broj projekta: 012-17	
Projektant suradnik:  dr.sc. Dragan Ribarić dipl. ing. građ. Ovlašteni inženjer građevinarstva		Naziv građevine: POVRAT POVIJESNOG ZIDA NA KONSTRUKCIJU KROVA GARAŽE "STARI GRAD"		Datum: 06 / 2017	
dr.sc. DRAGAN RIBARIĆ, dipl.ing.grad.		Lokacija građevine: KLOBUČARIČEV TRG K.Č. 4569/1 I 4569/4 K.O. STARI GRAD		Mjerilo: 1:25	
Suradnik:		Razina razrade projekta: IZVEDBENI PROJEKT		Broj nacрта:	
Sadržaj nacрта: OJAČANJE - NOVO STANJE		Strukovna odrednica projekta: GRAĐEVINSKI PROJEKT OJAČANJE PODKONSTRUKCIJE ZA POVRAT POVIJESNOG ZIDA		Lista: 2	
				4	
				Lista: 2	